

Городская конференция  
«Актуальные вопросы организации дополнительного  
профессионального образования специалистов медицинского профиля»  
20 сентября 2018г.

# АККРЕДИТАЦИЯ СПЕЦИАЛИСТОВ СРЕДНЕГО МЕДИЦИНСКОГО ПРОФИЛЯ



Директор СПб ГБУ ДПО «ЦПО СМП» Регентова Е.С.



## АККРЕДИТАЦИЯ СПЕЦИАЛИСТОВ СРЕДНЕГО МЕДИЦИНСКОГО ПРОФИЛЯ

«Качество медицинской помощи напрямую зависит от квалификации медицинских работников. Важнейшим шагом в развитии качества подготовки медиков является внедрение нового механизма допуска к профессиональной деятельности - **аккредитации**»



Министр здравоохранения  
Российской Федерации  
Вероника Игоревна Скворцова



## АККРЕДИТАЦИЯ СПЕЦИАЛИСТОВ СРЕДНЕГО МЕДИЦИНСКОГО ПРОФИЛЯ

Федеральный  
закон №323-ФЗ  
от 21.11.2011г.



Право на осуществление медицинской и фармацевтической деятельности в Российской Федерации имеют лица, получившие медицинское, фармацевтическое или иное образование в Российской Федерации в соответствии с федеральными государственными образовательными стандартами и имеющие **свидетельство об аккредитации специалиста.**



## АККРЕДИТАЦИЯ СПЕЦИАЛИСТОВ СРЕДНЕГО МЕДИЦИНСКОГО ПРОФИЛЯ



**Аккредитация специалиста** - это объективная и персонифицированная процедура, проводимая в целях определения соответствия квалификации лица, получившего медицинское или фармацевтическое образование, требованиям к квалификации медицинского/фармацевтического работника в соответствии с профессиональными стандартами для самостоятельного осуществления медицинской или фармацевтической деятельности.



## Нормативные правовые акты Минздрава России:

- Приказ Минздрава России от 02.06.2016г. №344н «Положение об аккредитации специалистов»;
- Приказ Минздрава России от 06.06.2016г. №352н «Порядок выдачи свидетельства об аккредитации специалиста»;
- Приказ Минздрава России от 22.12.2017г. №1043н «Сроки и этапы аккредитации специалистов».



## АККРЕДИТАЦИЯ СПЕЦИАЛИСТОВ СРЕДНЕГО МЕДИЦИНСКОГО ПРОФИЛЯ



**Целью аккредитации специалистов** служит внедрение инновационных технологий в оценку знаний медицинского работника, приводящих к повышению качества медицинской помощи.

**Документ об аккредитации** распространяется на всю профессиональную деятельность медицинского работника.



## АККРЕДИТАЦИЯ СПЕЦИАЛИСТОВ СРЕДНЕГО МЕДИЦИНСКОГО ПРОФИЛЯ

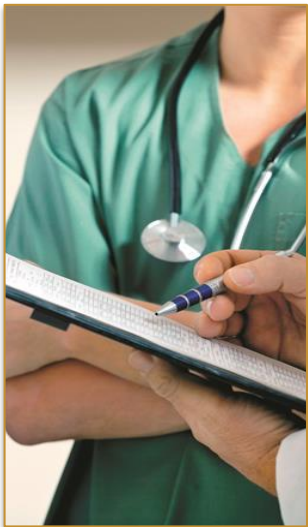

С 2016г. **процедура аккредитации** специалистов запущена поэтапно и будет осуществляться **до 01 января 2026г.**

**с 1 января 2016 до 1 января 2021 годов** допуск к профессиональной деятельности для лиц, имеющих среднее профессиональное образование, полученное до 01 января 2016 года, и сертификат специалиста осуществляется **как и раньше через процедуру сертификации специалиста.**



## АККРЕДИТАЦИЯ СПЕЦИАЛИСТОВ СРЕДНЕГО МЕДИЦИНСКОГО ПРОФИЛЯ

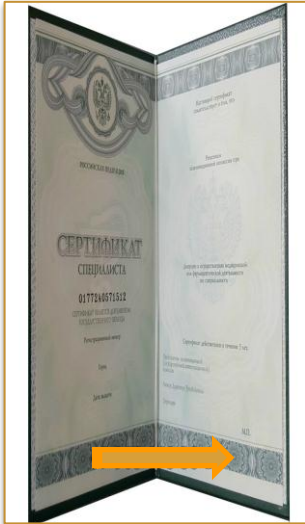

Приказ Минздрава России от 29 ноября 2012г. **№ 982н** «Об утверждении условий и порядка выдачи сертификата специалиста медицинским и фармацевтическим работникам, формы и технических требований сертификата специалиста».

**Сертификаты специалиста**, выданные медицинским и фармацевтическим работникам до 1 января 2021 года, **действуют** до истечения указанного в них срока.





## АККРЕДИТАЦИЯ СПЕЦИАЛИСТОВ СРЕДНЕГО МЕДИЦИНСКОГО ПРОФИЛЯ



**После 1 января 2021г.** аккредитации специалистов подвергнутся лица, не прошедшие процедуру на предыдущих этапах. Это будет **повторная аккредитация**, которая должна проводиться в последующем не реже одного раза в пять лет.



## АККРЕДИТАЦИЯ СПЕЦИАЛИСТОВ СРЕДНЕГО МЕДИЦИНСКОГО ПРОФИЛЯ



После 1 января 2021 года **все медицинские работники будут** автоматически включены **в систему НМО.**

Медицинский работник должен будет зарегистрироваться на Портале [sovetnmo.ru](http://sovetnmo.ru) и [edu.rosminzdrav.ru](http://edu.rosminzdrav.ru).

Согласно специальности определить индивидуальный план непрерывного медицинского образования.



## АККРЕДИТАЦИЯ СПЕЦИАЛИСТОВ СРЕДНЕГО МЕДИЦИНСКОГО ПРОФИЛЯ



Для определения трудоемкости НМО разработана система зачетных единиц (ЗЕТ):  
**1 ЗЕТ равен 1 академическому часу.**

Общая трудоемкость индивидуального плана обучения по специальности предположительно должна будет составлять **250 академических часов/ЗЕТ** с ежегодным распределением объема освоения не менее 50 академических часов/ЗЕТ, набранных за счет программ непрерывного образования и образовательных мероприятий.



## АККРЕДИТАЦИЯ СПЕЦИАЛИСТОВ СРЕДНЕГО МЕДИЦИНСКОГО ПРОФИЛЯ



Освоение компонента индивидуального плана будет подтверждаться соответствующим документом.

**После успешного его выполнения** специалист может быть допущен к прохождению процедуры повторной аккредитации специалиста.



## АККРЕДИТАЦИЯ СПЕЦИАЛИСТОВ СРЕДНЕГО МЕДИЦИНСКОГО ПРОФИЛЯ



**Аккредитация медицинских работников** - это объективный структурированный клинический экзамен. Он проводится с помощью компьютерных тренинговых программ, симуляторов, которые позволяют оценить, насколько человек может применить свои знания на практике.



## АККРЕДИТАЦИЯ СПЕЦИАЛИСТОВ СРЕДНЕГО МЕДИЦИНСКОГО ПРОФИЛЯ



На базе Первого МГМУ имени И.М. Сеченова Министерством здравоохранения Российской Федерации создан **Методический центр** для осуществления методического сопровождения аккредитации специалистов. Через него создается фонд оценочных средств, используемых при проведении аккредитации специалистов; разрабатываются, актуализируются и осуществляются образовательные программы подготовки экспертов аккредитационных комиссий.



## АККРЕДИТАЦИЯ СПЕЦИАЛИСТОВ СРЕДНЕГО МЕДИЦИНСКОГО ПРОФИЛЯ



В **состав аккредитационной комиссии** входят представители профессиональных некоммерческих организаций, представители органов исполнительной власти в сфере охраны здоровья и/или медицинских организаций, иных организаций, осуществляющих медицинскую деятельность, и/или профсоюзов.

**Образовательная организация**, реализующей программы медицинского образования, **служит лишь площадкой** для проведения аккредитации с необходимым организационно-техническим оснащением.



## АККРЕДИТАЦИЯ СПЕЦИАЛИСТОВ СРЕДНЕГО МЕДИЦИНСКОГО ПРОФИЛЯ



**Председателем** любой аккредитационной комиссии в любом субъекте и по любой специальности является представитель некоммерческого профессионального сообщества.





## АККРЕДИТАЦИЯ СПЕЦИАЛИСТОВ СРЕДНЕГО МЕДИЦИНСКОГО ПРОФИЛЯ



### Для прохождения аккредитации специалистов необходимо:

- заявление о допуске к процедуре.
- копия документа, удостоверяющего личность (паспорт),
  - копия документа о среднем профессиональном образовании (с приложениями);
- копия трудовой книжки (при наличии);
- копия страхового свидетельства обязательного пенсионного страхования.



## АККРЕДИТАЦИЯ СПЕЦИАЛИСТОВ СРЕДНЕГО МЕДИЦИНСКОГО ПРОФИЛЯ



**Для повторной аккредитации** к перечню добавляется копия сертификата специалиста (при наличии) или свидетельства об аккредитации специалиста (при наличии) и портфолио.



## АККРЕДИТАЦИЯ СПЕЦИАЛИСТОВ СРЕДНЕГО МЕДИЦИНСКОГО ПРОФИЛЯ



Документы подаются ответственному секретарю аккредитационной комиссии. **Предоставляются они лично или путем направления заказного письма.** Право направить документы заказным письмом имеет тот аккредитуемый, который собирается проходить периодическую аккредитацию, по первичной специализируемой аккредитации предоставление документов возможно только лично.



## АККРЕДИТАЦИЯ СПЕЦИАЛИСТОВ СРЕДНЕГО МЕДИЦИНСКОГО ПРОФИЛЯ



В случае выявления несоответствия представленных документов требованиям настоящего Положения, ответственный секретарь направляет аккредитуемому письмо об отказе в принятии документов с разъяснением причины отказа. **Не позднее, чем через 10 дней со дня регистрации документов проводится заседание аккредитационной комиссии** по принятию решения о допуске аккредитуемых к процедуре и о сроках проведения аккредитации специалиста.



## АККРЕДИТАЦИЯ СПЕЦИАЛИСТОВ СРЕДНЕГО МЕДИЦИНСКОГО ПРОФИЛЯ



### **Первичная специализированная аккредитация** 2х этапного уровня.

1 этап – прохождение тестирования.

2 этап – оценка нескольких практических навыков в зависимости от специальности.



## АККРЕДИТАЦИЯ СПЕЦИАЛИСТОВ СРЕДНЕГО МЕДИЦИНСКОГО ПРОФИЛЯ

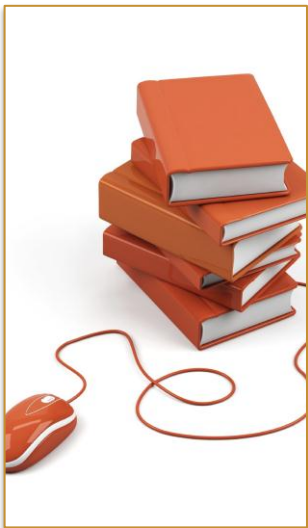

**Для успешного прохождения тестирования необходимо** будет ответить правильно минимум на 70% вопросов. На решение тестовых заданий отводится 60 минут. Тестирование позволяет посредством автоматизированной системы (случайным образом) сформировать индивидуальный перечень вопросов из Единой федеральной базы.



## АККРЕДИТАЦИЯ СПЕЦИАЛИСТОВ СРЕДНЕГО МЕДИЦИНСКОГО ПРОФИЛЯ



### **Для сдачи практических навыков в симулированных условиях оценивается**

правильность и последовательность выполнения. Считается "сдано", если правильно выполнены минимум 70% заданий. На выполнение одного практического задания одному аккредитуемому отводится 10 минут.



## АККРЕДИТАЦИЯ СПЕЦИАЛИСТОВ СРЕДНЕГО МЕДИЦИНСКОГО ПРОФИЛЯ



**Для прохождения повторной аккредитации** необходимо будет пройти также компьютерное тестирование и подготовить самостоятельно портфолио.

**Портфолио** - созданный самостоятельно отчет о профессиональной деятельности работника за последние 5 лет.





## АККРЕДИТАЦИЯ СПЕЦИАЛИСТОВ СРЕДНЕГО МЕДИЦИНСКОГО ПРОФИЛЯ



**Аккредитуемый проходит этапы строго в указанной последовательности.**

Переход на следующий этап возможен лишь при прохождении предыдущего.

Запрещается использование любых средств связи.

Сдача аккредитации происходит под запись видеоизображения и аудиосигнала.



## АККРЕДИТАЦИЯ СПЕЦИАЛИСТОВ СРЕДНЕГО МЕДИЦИНСКОГО ПРОФИЛЯ



Те, медработники, кто успешно прошли все этапы аккредитации (по каждому получил «Сдано»), признаются прошедшими аккредитацию. Им не позднее чем через 30 календарных дней с момента подписания протокола заседания аккредитационной комиссии выдается **свидетельство об аккредитации**.



## АККРЕДИТАЦИЯ СПЕЦИАЛИСТОВ СРЕДНЕГО МЕДИЦИНСКОГО ПРОФИЛЯ

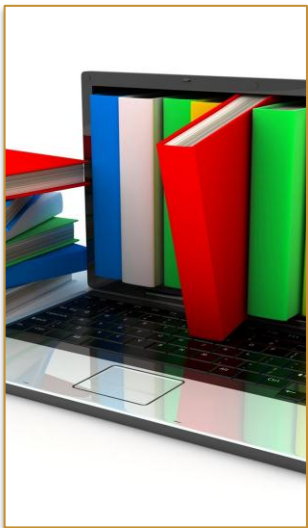

**Оценка результата прохождения** каждого этапа аккредитации специалиста и решения комиссии, о признании аккредитуемого прошедшим или не прошедшим отдельный этап отражаются в протоколах заседания комиссии и подписываются в день завершения одного из этапов аккредитации специалиста, **с размещением в течение 2 рабочих дней со дня подписания протокола** на официальном сайте в информационно-телекоммуникационной сети "Интернет" и информационных стендах образовательной организации.



## АККРЕДИТАЦИЯ СПЕЦИАЛИСТОВ СРЕДНЕГО МЕДИЦИНСКОГО ПРОФИЛЯ



**Итоговый протокол** по всей комиссии в течение 5 календарных дней со дня подписания **направляется** ответственным секретарем аккредитационной комиссии в Министерство здравоохранения Российской Федерации.



## АККРЕДИТАЦИЯ СПЕЦИАЛИСТОВ СРЕДНЕГО МЕДИЦИНСКОГО ПРОФИЛЯ



Аккредитуемый может быть **не признанным** прохождения этапов аккредитации специалиста в следующих случаях:

- неявки без уважительной причины для прохождения этапа аккредитации специалиста;
- результат прохождения этапа аккредитации специалиста оценивается аккредитационной комиссией как "не сдано";
- нарушение аккредитуемым требований.



## АККРЕДИТАЦИЯ СПЕЦИАЛИСТОВ СРЕДНЕГО МЕДИЦИНСКОГО ПРОФИЛЯ

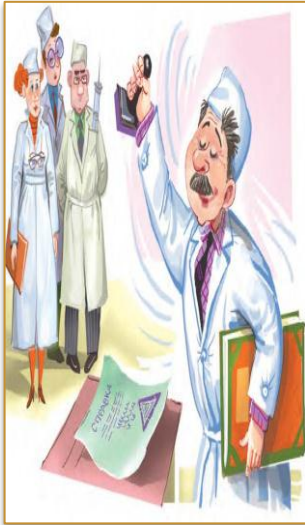

**Аккредитуемый, признанный не прошедшим** один из этапов аккредитации специалиста, в целях повторного прохождения представляет в аккредитационную комиссию заявление с указанием непройденного этапа.

По результатам рассмотрения указанного заявления комиссия принимает решение о повторном прохождении аккредитуемым этапа аккредитации специалиста.



## АККРЕДИТАЦИЯ СПЕЦИАЛИСТОВ СРЕДНЕГО МЕДИЦИНСКОГО ПРОФИЛЯ



Аккредитуемый, признанный **3 раза не прошедшим одного из этапов** аккредитации, признается комиссией не прошедшим аккредитацию специалиста.

Аккредитуемый, признанный аккредитационной комиссией не прошедшим, вправе подать жалобу на соответствующее решение в апелляционную комиссию **в течение 2 рабочих дней с момента размещения результатов** прохождения этапа аккредитации. Жалоба рассматривается в течение пяти дней.



## АККРЕДИТАЦИЯ СПЕЦИАЛИСТОВ СРЕДНЕГО МЕДИЦИНСКОГО ПРОФИЛЯ



Сегодня медицинскому работнику для того, чтобы работать по выбранной специальности, нужен не только диплом о профессиональном образовании, но и **сертификат специалиста**. Работать без него нельзя, а получение связано с рядом нюансов.





## АККРЕДИТАЦИЯ СПЕЦИАЛИСТОВ СРЕДНЕГО МЕДИЦИНСКОГО ПРОФИЛЯ



Каждый медицинский работник **один раз в пять лет** сталкивается с необходимостью подтверждения своего законного права на ведение профессиональной деятельности.

Для этого ему нужно предъявлять **сертификат специалиста** – документ, означающий, что его обладатель подготовлен для ведения медицинской деятельности в самостоятельном режиме.



## АККРЕДИТАЦИЯ СПЕЦИАЛИСТОВ СРЕДНЕГО МЕДИЦИНСКОГО ПРОФИЛЯ



Если медицинский работник не работал **менее 5 лет** по своей специальности и у него нет сертификата, он может заниматься медицинской деятельностью исключительно после его получения.

Если медицинский работник не работал **более 5 лет**, то может заниматься медицинской деятельностью после того, как завершит обучение по программе профессиональной переподготовки и получит сертификат специалиста.



## АККРЕДИТАЦИЯ СПЕЦИАЛИСТОВ СРЕДНЕГО МЕДИЦИНСКОГО ПРОФИЛЯ



**Если у медицинского работника** срок действия повышения квалификации ещё не истек, а сертификат закончился, то рекомендуется специалисту пройти цикл по специальности для подтверждения действия сертификата.

**Если у медицинского работника** срок действия повышения квалификации истек, а сертификата не закончился, то специалист всё равно обязан будет пройти цикл по специальности для подтверждения действия сертификата.



## АККРЕДИТАЦИЯ СПЕЦИАЛИСТОВ СРЕДНЕГО МЕДИЦИНСКОГО ПРОФИЛЯ



**Окончание срока действия сертификата** специалиста означает, что право работать по указанному профилю прекращено, причем с того дня, когда истек или истекает срок его действия.

**Разрешать работать медицинскому работнику без сертификата нельзя**, так как в случае допущения халатности или медицинской ошибки ответственность ляжет на руководство медицинского учреждения.



## АККРЕДИТАЦИЯ СПЕЦИАЛИСТОВ СРЕДНЕГО МЕДИЦИНСКОГО ПРОФИЛЯ



**Работодатель обязан** обеспечить работнику возможность сдачи сертификационного экзамена, а если его сертификат специалиста подходит к концу - направить на обучение для того, чтобы он мог получить новый.

Наличие данного документа является неотъемлемым условием ведения медицинской деятельности.



## АККРЕДИТАЦИЯ СПЕЦИАЛИСТОВ СРЕДНЕГО МЕДИЦИНСКОГО ПРОФИЛЯ



**Российское здравоохранение** - это одной из самых динамично развивающихся отраслей. В медицинской науке постоянно возникают и внедряются высокие медицинские технологии, модернизируется лечебное и диагностическое оборудование, современные методики становятся профессиональными стандартами.

Чтобы этим всем владеть, **необходим новый уровень оценки медицинских кадров.**

**Контактные данные:**

директор

СПб ГБУ ДПО «ЦПО СМП»

Регентова Елена Сергеевна

т. 272-17-37

срк1@bk.ru



**СПАСИБО ЗА  
ВНИМАНИЕ!**